UK

DIVING-CASE

User Manual

CONTENTS

English(UK) ---------- 1/15
日本語 (P.N) ---------- 16/31
Deutsch(DE) ---------- 32/47
Français(FR) ---------- 48/63
Español(ESP) ---------- 64/79
한국어(KOR) ---------- 80/95

Catalogue

Product Parameters ---------- 1
Product Schematic Diagram ---------- 2
Charge the Battery ---------- 3
Bluetooth Connection ---------- 4
Iphone Settings ---------- 5
Huawei /Hongmeng/Honor/ ---------- 6
Xiaomi/Redmi/OPPO/Vivo
Samsung Phone Settings ---------- 8
Google Phone Settings ---------- 10
Pre-Use Water Test ---------- 11
Installation ---------- 12/13
Maintenance ---------- 14
Precautions ---------- 15

Thank you for purchasing the DIVING-CASE Bluetooth Diving Case. To ensure optimal performance and safety, please read the User manual carefully before use. Unauthorized disassembly or misuse may cause damage.

Parameters

Product name: DIVING-CASE
Submersible depth: 10m/40ft
Battery capacity: 2000mAh/ 7.4V
Transmission distance: 10m
Charging time: 2.5hours
Operating time: 12 months
Standby time: 24 hours
Charging Port Type:C
Charging voltage: DC(~5V)
Charging current:
Weight: 525g

Applicable models
Apple iPhone (supporting iOS16.0 and above systems, we recommend iOS 16 or superior)

Huawei, Xiaomi, Honor, OPPO, vivo

Samsung: A52/A72/A53/A73/S20/S20+/S20 series S21series or newer

Google

Scan to download the manual online

Product schematic diagram

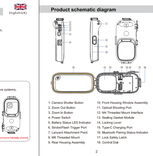

Charge fully before use

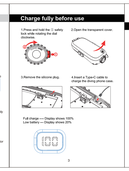

Bluetooth Connection

Note: Fully charge before first use, then follow these steps to pair equipment.

1. Press and hold the power button for 5 seconds until the green light flashes.
2. When prompted on phone, press and hold for 2 seconds to shut down.

3. Enable Bluetooth on your phone and enter device discovery mode. 4.Tap "DIVING-CASE" in your phone's Bluetooth device list to pair. 5. Wait for the green light to stay solid.
Note: Automatic shutdown occurs if no pairing/connection within 30 minutes.

1 IOS Apple System Settings Guide

2 iPhone Settings Key function Introduction

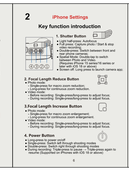

If the iPhone Screen is off and you hold down the Volume Down button, Face recognition and passcode are used to get into the camera

Settings → Wallet and Apple Pay → Turn the side button hence Off

Huawei/ Xiaomi/Honor/OPPO/vivo phone Settings Key function introduction

Thoroughly exploring the multifunctional potential of Huawei/ Xiaomi/ Honor/ OPPO/ vivo phones, this guide delves into the intricate functions of their camera apps. Let us dive into the details.

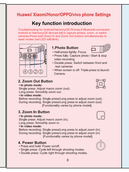

Samsung phone Settings Key function introduction

Google phone Settings Key function introduction

Note: 1. It is a changed or higher model, you can refer to the Samsung phone settings instructions. 2. Functionalities may vary slightly between different Google Pixel models. The key core functionality remains consistent across Pixel series. 3. Ensure Bluetooth is enabled before connecting to the diving case. Keep your phone and the diving case within a reasonable distance for optimal performance.

Pre-Use Water Test Instructions

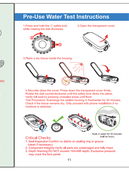

Installations

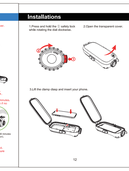

Cleaning & Maintenance

Clean any dust from the interior before use.

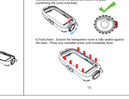

Cleaning After Use

Thoroughly rinse all components after each use.

Product Safety and Information Guidelines

1. Do not use corrosive solvents to clean the equipment.
2. Do not use sharp tools to remove debris. Use a soft cloth or soft brush.
3. Do not use the equipment in extreme environmental temperatures (below -10°C or above 45°C).
4. Do not stress the equipment into the field of extreme temperature. Avoid prolonged exposure to direct sunlight. If not used for more than one month, please charge it to the Maintenance to ensure battery longevity.
5. Do not change the product with a power adapter exceeding 5V current. Exceeding this limit may cause battery damage.
6. Do not use the device near TENS/EMS stimulators. Interference will affect your use.
7. Do not disassemble the waterproof case by yourself to avoid damage and loss of waterproof performance. Contact us for help.
8. Do not leave the waterproof case in direct sunlight or high temperatures for a long time.
9. Before diving, inspect the sealing ring and its contact surfaces (housings). Ensure there are no cracks, sand or debris on the sealing surfaces. Lubricate the sealing ring with silicone grease. Improper installation may compromise its integrity.Never use organic solvents (like alcohol) to clean the sealing ring. These solvents may cause premature aging or deterioration of the sealing ring.
10. Be sure to use the original seal ring.
11. Do not use the product in environments with condensation.
12. After diving,Rinse the water, be sure to wipe off clean water and wipe the surface.After diving, it can be opened to avoid water entering the interior.

JPN

目録

日本語 (P.N)
製品仕様 ---------- 17
製品図 ---------- 18
充電 ---------- 19
Bluetooth接続 ---------- 20
Apple iOS 1 ---------- 21/23
Huawei /Hongmeng/OS/Android/ ---------- 24
Xiaomi / Honor / OPPO / Vivo
サムスンスマ設定 ---------- 25
Google(スマ)設定 ---------- 26
防水テスト ---------- 27
インストール ---------- 28/29
メンテナンス ---------- 30
注意事項 ---------- 31

「DIGI-LAYER」をご購入されてありがとうございます。当社のDIGI-LAYER Bluetooth ダイビングケースは、最適なパフォーマンスと安全性を確保するために、製品を使用する前に取扱説明書をよく読むようにしてください。不適切な解体やミスユーズは、製品の損傷を引き起こす可能性があります。

パラメータ

製品名：DIVING-CASE
潜水深度:10m/40ft
バッテリー容量:7.4V/ 2000mAh/ 11.1Wh
充電時間:2.5hours
作動時間:12ヶ月
待機時間:24ヶ月
通信距離:10m
充電端子:Type-C
充電電圧:DC(~5V)
充電電流:
サイズ:215.5x123.5x59mm
重量:525g

適用機種:
Apple iPhone (iOS 16.5以上をサポート、最適なiOS 16以上のシステムを使用することを推奨します)

Huawei、Xiaomi、Honor、OPPO、vivo

サムスン：A52/A72/A53/A73/S20/S20+/S20シリーズまたはS21シリーズまたはそれ以降のモデル

Google

日本語マニュアルをオンラインでダウンロードする

製品図

使用前に充電を満タンにしてください

注意: 初めて使用する前に、必ず充電に充電してから、以下の手順でペアリング機器をペアリングします。

Bluetooth接続

1. 電源ボタンを5秒間長押しし、緑ランプが点滅したら、2秒間長押しして、シャットダウンします。
2. 携帯電話でBluetoothを有効にし、デバイス検出モードに入ります。3. リストから「DIGI-LAYER」をタップしてペアリングします。4. 緑ランプが点灯するまで待ちます。
注：30分間ペアリングまたは接続がない場合、自動的にシャットダウンします。

1 iOS (Apple) システム設定ガイド

2 Apple設定 ボタンの機能紹介

1. 撮影ボタン
• 半押し：オートフォーカス
• 全押し：写真撮影 / 動画の開始/停止
2. 焦点距離：インカメラ/アウトカメラ切り換え
3. 撮影モード：写真、動画の切り換え
4. 広角ボタン（ズームアウト）
• 写真モード：初期化
• 動画モード：録画前：ズームアウト（調整）録画中：ズームアウト（調整）
（機能は携帯電話モデルにより異なります）
5. 長点焦ボタン（ズームイン）
• 写真モード：初期化
• 動画モード：録画前：ズームイン（調整）録画中：ズームイン（調整）
（機能は携帯電話モデルにより異なります）
6. 電源ボタン
• 長押し：電源オン/オフ
• 単押し：画面ロック/画面ウェイクアップ
• ダブルクリック：設定したインナーカメラ撮影モードへ切換

iPhoneで撮影中オフの状態で操作しているとき 音量ボタンを長押しし、フェイスコントロールとパスコードを使って、カメラに進入する場合の初期設定

設定→ウォレットとApple Pay→サイドボタンをオフにする

Huawei/Xiaomi/Honor/OPPO/vivoスマホ設定 ボタン機能説明

Bluetooth接続の安定性を確保するため、ペアリングする前に携帯電話とダイビングケースの間の距離を保ってください。このガイドは、これらの詳細を探ります。

サムスンスマホ設定 ボタン機能説明

Bluetooth接続の安定性を確保するため、ペアリングする前に携帯電話とダイビングケースの間の距離を保ってください。このガイドは、これらの詳細を探ります。

GoogleスマホS設定 ボタン機能説明

注意事項：1.これは変更されたまたはより高いモデルです。サムスンの携帯電話の説明を参照してください。2.機能は携帯電話モデルによって多少異なる場合があります。ピクセルシリーズの主要な機能は一貫しています。3.ダイビングケースに接続する前に、Bluetooth が有効になっていることを確認してください。携帯電話とダイビングケースの間の距離を適切に保つことで、最適なパフォーマンスを確保します。

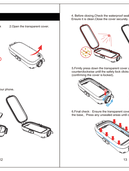

使用前に防水テストを行います

インストール

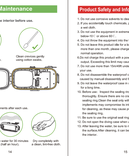

メンテナンス

使用前に毎やホコの異物を本体内部を清掃してください。

使用後のクリーニングとメンテナンス

使用後は毎回、すべてのコンポーネントを洗浄してください。

製品の安全性とメンタル指示情報に関する注意事項

1.シリコングリスを使用する場合、適切な代替品を使用してください。石油ベース潤滑剤は、ゴムシールを劣化させ、ケースの防水性を損なう可能性があります。
2.鋭利な工具を使用して異物を除去しないでください。柔らかい布または柔らかいブラシを使用してください。
3.本製品を極端な温度（-10°C以下または45°C以上）の環境で使用しないでください。
4.ケースを直接日光に長時間さらしないでください。1ヶ月以上使用しない場合は、最適な性能を維持するために、バッテリーを充電してください。
5.TENS/EMS刺激装置の近くでデバイスを使用しないでください。干渉は使用に影響します。
6.ケースを自分で分解しないでください。防水性が損なわれるおそれがあります。ご不明な点はお問い合わせください。
7.ケースを直接日光に長時間さらしないでください。
8.ダイビングの前に、シーリングリングとその接触面（ハウジング）を検査します。ひび割れ、砂、または汚れがないことを確認します。シーリングリングにシリコングリスを塗ります。不適切な取付けは、ケースの完全性を損なうことがあります。
9.シーリングリングを交換する場合は、有機溶剤（アルコールなど）を使用しないでください。これらの溶剤は、シーリングリングの早期劣化や劣化を引き起こすことがあります。
10.オリジナルのシールリングを使用してください。
11.結露のある環境でデバイスを使用しないでください。
12.ダイビング後、水を洗い流してください。ケースを開いて内部に水が入らないようにします。

DE

Inhaltsverzeichnis

Deutsch(DE)
Produktspezifikationen ---------- 33
Produktabbildung ---------- 34
Laden ---------- 35
Bluetooth-Verbindung ---------- 36
Einstellungen für Apple iOS-Geräte ---------- 37/39
Einstellungen für Huawei/Hongmeng/Honor/Android/Xiaomi/Redmi/OPPO/vivo ---------- 40
Einstellungen für Samsung-Geräte ---------- 41
Einstellungen für Google-Geräte ---------- 42
Wasserprüfung ---------- 43/44
Einbau ---------- 44/45
Wartung ---------- 46
Hinweise ---------- 47

Herzlich Willkommen zum Bluetooth Tauchgehäuse unserer Firma. Um eine bestmögliche Funktionalität zu gewährleisten, bitten wir Sie, vor der Nutzung dieses Produkts sorgfältig die Bedienungsanleitung zu lesen. Unsachgemäße Verwendungen und Probleme zu vermeiden, sollten Sie das Produkt nicht selbst öffnen.

Produktspezifikationen

Produktname: DIVING-CASE
Tauchtiefe: 10m/40ft
Akkukapazität: 2000mAh/ 7.4V/ 11.1Wh
Übertragungsdistanz: 10m
Ladezeiten: 2Stunden
Betriebszeit: 12 Monate
Bereitschaft: 24h
Ladeport: Ca. 12 Stunden
Ladespannung: DC(~5V)
Ladestrom:
Größe: 215.5x123.5x59mm
Gewicht: 525g

Kompatible Geräte:
Apple iPhone
(unterstützt alle iOS 16.5b, empfohlen ist ab iOS 16 oder höher)

Huawei, Xiaomi, Honor, OPPO, vivo

Samsung: A52/A72/A53/A73/S20/S20+/S20 Serie, S21-Serie oder neuer

Google

Folgende Geräte werden nicht unterstützt

Produktabbildung

Bevor Sie das Gerät verwenden, laden Sie es vollständig auf.

Hinweis: Bevor Sie das Gerät zum erster Mal verwenden, laden Sie es vollständig auf. Befolgen Sie dann diese Schritte zur Gerätekopplung.

Bluetooth-Verbindung

1. Drücken Sie die Einschalt-/Ausschalttaste 5 Sekunden lang, bis die grüne Anzeige blinkt. Wenn Sie dazu aufgefordert werden, drücken Sie erneut 2 Sekunden lang, um das Gerät zu deaktivieren.

2. Aktivieren Sie den Bluetooth-Modus auf Ihrem Smartphone und eingeben Sie den Suchbereich.
3. Wählen Sie in der Bluetooth-Liste Ihres Smartphones DIVING-CASE zum Koppeln. Nach erfolgreicher Verbindung wird das Kontrollkästchen Gekoppelt angezeigt.
4. Warten Sie, bis die grüne Anzeige dauerhaft leuchtet.
Hinweis: Wenn innerhalb von 30 Minuten keine Bluetooth-Verbindung hergestellt wird, wird das Gerät automatisch ausgeschaltet.

1 IOS Apple System Settings Guide

2 Einstellungen für das iPhone Tastenfunktionsbeschreibung

Wenn der langere Druck auf den ausgeschalteten Bildschirm des iPhone, Gesichtserkennung und Passcode werden zum Betreten der Kamera verwendet

Einstellungen → Brieftasche & Apple Pay → Seitenleiste zum Ausschalten Ausschalten

Einstellungen für Huawei /Xiaomi/Honor/OPPO/vivo Tastenfunktionsbeschreibung

Nach Anschluss eines Tauchgehäuses sollte man die Bluetooth-Verbindung stabil halten, indem man das Telefon und das Tauchgehäuse innerhalb einer angemessenen Entfernung hält. Dieser Leitfaden untersucht die Feinheiten der Kameraanwendungen von Huawei/Xiaomi/Honor/OPPO/vivo.

Einstellungen für Samsung-Geräte Tastenfunktionsbeschreibung

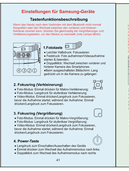

Einstellungen für Google-Geräte Tastenfunktionsbeschreibung

Hinweis: 1.Handelt es sich um ein geändertes oder höheres Modell, können Sie sich an die Samsung-Telefoneinstellungen orientieren. 2.Die Funktionen der Pixel-Serie variieren geringfügig zwischen den verschiedenen Google Pixel-Modellen. Die wesentliche Kernfunktionalität bleibt jedoch konsistent. 3.Stellen Sie sicher, dass Bluetooth aktiviert ist, bevor Sie sich mit dem Tauchgehäuse verbinden. Halten Sie Ihr Telefon und das Tauchgehäuse innerhalb ein